GUIDA PRACTIC DE LAS DEISHERIAS

D'Anglet, Baiona, Biàrritz e Bidart

Pays Basque Euskal Herria
Communauté d'agglomération – Hirigune Elkargoa – Comunautat d'aglomeracion

bil ta garbi
Syndicat Mixte pour le Traitement des Déchets Ménagers et Assimilés

Parçan
Còsta Basca
Ador

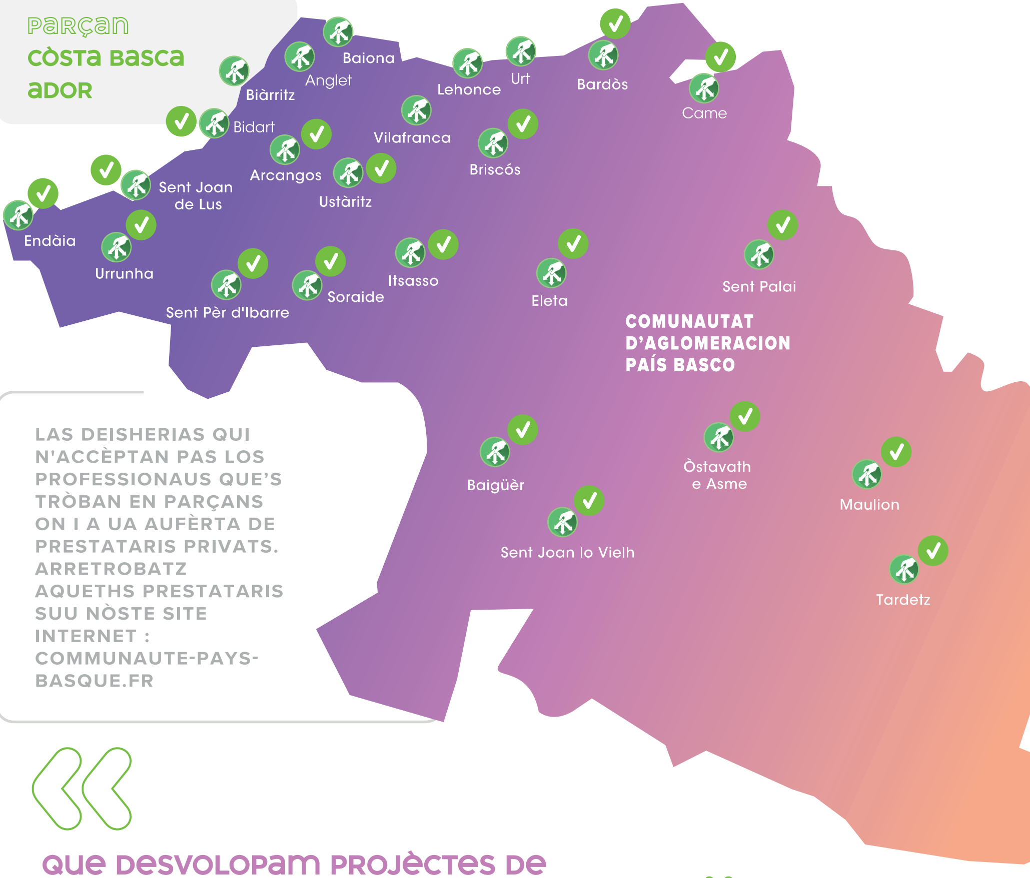

LAS DEISHERIAS QUI N'ACCÈPTAN PAS LOS PROFESSIONAUS QUE'S TRÒBAN EN PARÇANS ON I A UA AUFÈRTA DE PRESTATARIS PRIVATS. ARRETROBATZ AQUETHS PRESTATARIS SUU NÒSTE SITE INTERNET : COMMUNAUTE-PAYS-BASQUE.FR

« Que desvolopam projèctes de recicleria e zònas de reemplec en las nòstas deisherias quan s'ac pòt. »

LOS ABITANTS DE LA COMUNAUTAT PAÍS BASCO QUE'S PÒDEN CAUSIR L'UA DE LAS 25 DEISHERIAS !

Las deisherias que hèn partida integranta deu servici public de gestion de las dèishas domesticas. Entà estar plan valorizada, ua dèisha que deu estar trigada e collectada com cau.

La deisheria que permet de :

- **favorizar au maxímum lo reciclatge e la valorizacion deus materiaus**, en las miélhers condicions tecnicas e economicas deu temps, en tot guarantir las ressorsas naturaus
- **evacuar las dèishas qui ne son pas presas en carga** per las collèctas tradicionaus en bonas condicions d'igièna e de seguretat
- **limitar la pollucion** que s'ac vòlen los depòsits sauvatges e las dèishas domesticas especiaus (dèishas dangeirosas).

PROFESSIONAUS ACCEPTATS

Tot professionau qui damora o intervien suu parçan de la **Comunautat d'Aglomeracion País Basco que's pòt pausar las dèishas au par deu reglament de las deisherias.** Aus « professionaus » , que's tròban los mestieraus, comerçants, enterpresas, collectivitats locaus, administracions, servicis publics, arrendadors.
Las associacions, CESU (chèc emplec servici universau) qui son tanben assimilats a professionaus e qu'an d'estar enregistrats au pòle territoriau pertocat.

Cf detalhs en pagina 9 deu guida

LAS DEISHERIAS DEUS VÒSTE PARÇAN :

ANGLET

DEISHERIA DE PONT DE L'AVUGLE

17 avienuda de l'Ador
64600 Anglet
Pòle territoriau Còsta Basca Ador
Diluns au Dissabte : 8h/12h45 - 13h30/18h
Dimenge : 9h/12h
Jorns sabatèrs : 8h/12h (barrada los 1èr de mai, 25 de deceme, 1èr de genèr)
05 59 57 72 02

BAIONA

DEISHERIA SENT FREDERIC

Avienuda Corsari Sostrar
ZI Sent Frederic
64100 Baiona
Pòle territoriau Sud País Basco
Diluns au Dissabte : 8h/12h45 - 13h30/18h
Dimenge : 9h/12h
05 59 55 89 87

BIÀRRITZ

DEISHERIA DE HRANQUINA

Avienuda Bòrda d'Andrèu
Cap a l'aeropòrt
64200 Biàrritz
Pòle territoriau Sud País Basco
Diluns au Dissabte : 8h/12h45 - 13h30/18h
Dimenge : 9h/12h
05 59 85 82 24

BIDART

DEISHERIA DE BASSILOUR

ZA de Bassilour
64 210 Bidart
Pòle territoriau Còsta Basca Ador
Diluns au dissabte : 8h/12h45 - 13h30/18h
05 59 47 79 77

ENTÀ TOTA INFORMACION E SERVICI DEUS EMPACHIUS ENTÀ LHEVADA A CASA :
05 59 57 00 00

La prevencion

ABANS D'ANAR ENTÀ LA DEISHERIA...

AVETZ PENSAT A BALHAR UA DUSAU VITA AUS VÒSTES OBJÈCTES ?

La reparacion

Entà trobar lo reparator mei au ras de vòste, espiatz a l'annuari deus reparators : **dechets-nouvelle-aquitaine.fr**

Lo don

Lo don d'un particular a l'aute, a las associacions locaus o sus internet : **donnons.org**

Lo tròc/la venta

Lo tròc (las petitas anóncias) / lo marcat de l'ocasion en botiga o sus internet

Lo reemplec

Lo hialat de las bòrnas textiles suu nòste parçan : **refashion.fr**
Las associacions e societats :
reseau-renaitre.com
aimaletrocoeur.org

Pensatz au pogat (50 €) de Bil ta Garbi entà la locacion o la crompa d'un brojader + mantrun guida conselh : biltagarbi.com

Lo compostatge / esglachada de las dèishas verdas

L'esglachada de las dèishas verdas entà un reemplec in situ : exemple palhatge
- La tecnica deu jaç protector entau tóner
- Ua partida deu tóner au pasturèr
- Lo compostatge apielat

EN DEISHERIA...

Las associacions **Emmaús** (BAB - vaishèra, babòias, joguets e moblets en bon estat) ; **Txirind'ola** (BAB - bicicletas) e la **Crotz Roja** (Baiona - plumion, apriga, bloson) que son presentas en uas deisherias deu parçan.
Las 4 deisherias deu parçan Còsta Basca Ador qu'arrecaptan tanben los teisheders (quan aurén servits), cauçaduras e marroquineria.

Las règlas d'usar de las vòstes deisherias

Veïcules acceptats :

- Los veïcules leugèrs (auto, utilitari de locacion o de prèst) dab o shens remòrca
- Veïcules de motor de dus o tres arròdas e las bicicletas dab o shens remòrca
- Tot veïcule de largor carroçabla inferiora o egau a 2,25 m e d'un Pes Totau Autorizat en Carga :(PTAC) inferior o egau a 3,5 tonas pas atelats
- Tot veïcule qui hè hrèita entà l'espleitacion deu site.

Un agent d'arcuelh entà'vs conselhar

- Que demandi conselh a l'agent : qu'es aquí entà m'acompanhar en l'agís de triga.
- L'agent d'arcuelh de la deisheria que pòt demandar tota informacion pertocant a la natura e a la provenença deu o deus produits pausats qui'u semblarén safranós.
- Mercés de respectar las soas consignas e damorar cortés dab eth !

B'es defenuda la recuperacion a las bènas !

Abans :

- Que trigui las dèishas segon la categoria entà'm facilitar lo vueitatge deu veïcule e fluidificar la circulacion.
- Que respècti lo volume d'apòrt, sii **2m³/setmana**.
- Que condicioni los produits dangeirós en cabeder barrats e estanchs en notar la natura deu produit.
- Que'm hèsi seguir lo materiau qui cau entà lo vueitatge (horca per exemple).
- Qu'aplateishi los cartons entà ganhar plaça dens l'auto e dens la bèna.
- Que m'organizi per avança entà prevéder los mejans qui cau entà'm descargar lo veïcule.

Pendent :

- Ne'm dèishi pas los mainatges o los animaus landerejar suu lòc.
- Que'm parqui perpendicularament a la bèna e qu'estupi lo motor abans de descargar.
- Que hèsi compte de las recomandacions de l'agent.

Après :

- Que dèishi lo site net.
- Ne daveri pas a las bènas.
- Que me'n vau autanlèu lo descargament hèit.
- Qu'arrespècti lo sens de circulacion.

Dèishas acceptadas :

TEISHEDERS

DÈISHAS VERDAS

HUSTAS

EMPACHIUS

MÒBLES

METAUS

CASCALHS

CARTONS

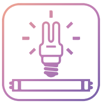

AMPOLAS E NEONS

DÈISHAS DIFUSAS ESPECIFICAS

DÈISHAS DE HORNIDAS ELECTRICAS E ELECTRONICAS

RADIOGRAFIAS

PILAS E BATERIAS

CARTOCHAS DE TINTA

LAS DÈISHAS D'ACTIVITATS DE SUENHS DAB RISQUES INFECCIÓS

ÒLI VIELH

FREGIDURA

PNEUMATICS

SONQUE A BIDART, SENT JOAN DE LUS, SENT PÈR D'IBÀRREN E URRUNHA

REEMPLEC

SONQUE A SENT JOAN DE LUS E ENDÀIA

Dèishas **arrefusadas** :

- **DÈISHAS RADIOACTIVAS**
  Contactar **L'ANDRA (WWW.ANDRA.FR / TÉL : 01 46 11 80 00)**

- **DÈISHAS QUI TIENEN AMIANT**
  Espiar la lista deus recuperators en lo guida amiant sus **COMMUNAUTE-PAYSBASQUE.FR**

- **SENHAUS DE PERILH PASSATS**
  De tornar aus magazins e espiar site Comunautat País Basco **COMMUNAUTE-PAYSBASQUE.FR**
  INFOS : WWW.APER-PYRO.FR/LES-POINTS-DE-COLLECTE

- **CARTOCHAS, ARMAS, MUNICIONS / EXPLOSIUS**
  De tornar en ua armureria.
  Pertocant los explosius : **CONTACTAR LA POLÍCIA O LA GENDARMERIA DEU LÒC DE DAMORANÇA** **(non pas muda'us)**

- **MEDICAMENTS PAS EMPLEGATS O PASSATS**
  Tornar a la **FARMACIA**

- **HORNIDAS EN PRESSION : EXTINCTOR, BOMBÒNA-GAS**
  Contactar lo distributor de la marca de l'extinctor o de la botelha e espiar la lista deus distributors suu site **COMMUNAUTE-PAYSBASQUE.FR**

- **PNEUS DE CAMIONS, CRAMPA D'AIRE E CANILHAS, PNEUS DE CICLE**
  Tornar aus **MAGAZINS ESPECIALIZATS**

- **CARROCERIAS O TRÒÇ DE CARROCERIAS**
  Contactar los **COPAUTOS**

- **LAS DÈISHAS D'ACTIVITATS DE SUENHS DAB RISQUES INFECCIÓS (DASRI) PAS ENCAISHATS**
  Demandar **UA BOITA** a la farmacia e arron portà'us en ua farmacia deu hialat **DASTRI (WWW.DASTRI.FR) O UA DEISHERIA**

- **DÈISHAS DANGEIROSAS**
  qu'an d'estar pausadas dens lo cabeder d'origina clavat. Se la muishada n'es pas confòrma = **refús**

SOLUCIONS E ALTERNATIVAS QU'EXISTISHEN ENTÀ :

- **LOS PROFESSIONAUS :**

  Arretrobatz la lista deus prestataris privats per parçan geografic.
  COMMUNAUTE-PAYSBASQUE.FR

- **LOS PARTICULARS :**

  Trobatz solucions entà las dèishas refusadas a la deisheria.
  COMMUNAUTE-PAYSBASQUE.FR

Las dèishas de las deisherias que representan 40% de la produccion globau per abitant

Las resultas chifradas deus apòrts a las 25 deisherias deu País Basco :

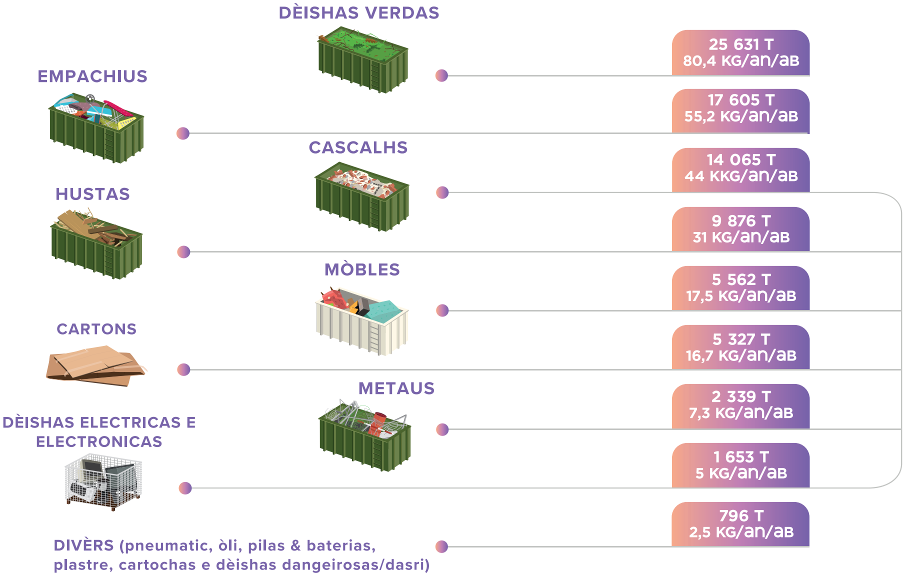

Produccion totau de dèishas en la comunautat País Basco pendent 1 an.

annada de referéncia 2022 :

- DD (Dèishas de las deisherias)
- CS (Collècta selectiva)
- LD (Dèishas domesticas)

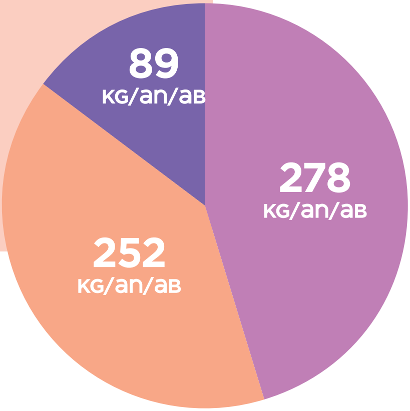

La valorizacion e lo reciclatge en deisheria : 73% de las dèishas que son valorizadas

DÈISHAS N°1 A LAS DEISHERIAS

Las dèishas verdas que representan la part mei importanta de dèishas a las nòstas deisherias :
mei de **25 000 tonas/an !**
ue son sancèrament valorizadas **en compòst.**
Totun aquera valorizacion que hèi un còst entà la collectivitat quan poirén vàder ua ressorça valorizadera a casa e atau limitar las pèrtas d'energia associadas au transpòrt e la gestion en sites exteriors. L'esglachada, lo compostatge, lo palhatge, lo jaç protector que son solucions entà un casau 0 dèisha dab bèths avantatges ecologics !

Exemples de valorizacion

Òrdis de tractament de las dèishas de deisheria

- VALORIZACION ORGANICA
- VALORIZACION MATÈRIA
- ARBOHIDA

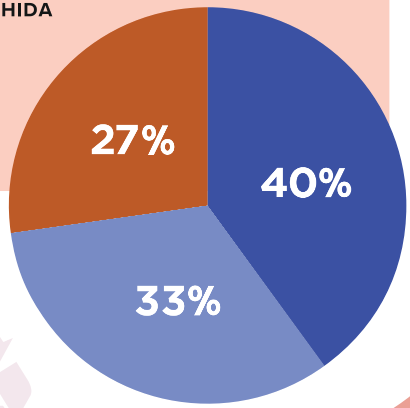

LOS PROFESSIONAUS

LAS MODALITATS D'ENTRADA DEUS PROFESSIONAUS A LAS DEISHERIAS

Los professionaus que pòden anar a las **deisherias deu País Basco** qui'us receben *(cf carta p1 e oraris d'obertura p 2)* per bons deisheria qui'us informa deu prètz segon la natura e lo volume de las dèishas.
Lo professionau que s'engatja a har la miélher triga e a hicar cada categoria de dèishas au lòc previst entad aquò a la deisheria. **La quantitat jornalèra maximau d'apòrt autorizada qu'es de 2m^3 entà las dèishas acceptadas.**

LAS MODALITATS D'ENTRADA :

- Enregistrà's premèr au pòle territoriau pertocat (demandar las infos a l'agent d'arcuelh) ;
- Presentà's obligatòriament a l'agent d'arcuelh de la deisheria quan hèn depòsit e indica'u l'enterpresa qui es presenta ;
- Non pas emplegà's lo veïcule pròpi entà un emplec professionau a trucas de's véder arrefusar l'entrada a la deisheria ;
- Non pas emplegà's lo veïcule professionau entà apòrts personaus ;
- Non pas descargar las dèishas en dehòra de la deisheria ;
- Respectar las consignas de l'agent d'arcuelh ;
- Respectar lo reglament de la deisheria ;
- Respectar las règlas de circulacion en dehens deu lòc atau com las consignas de seguretat ;
- Abans de viéner a la deisheria hà's confirmar la possibilitat deus apòrts per cas de quantitats importantas ;
- Un bon de depòsit qu'es a signar e a crubar entà l'enterpresa. La factura que serà transmetuda arron ;

LOS PRESTATARIS PRIVATS ENTAUS PROFESSIONAUS :

Qu'existeish tanben nombrós prestataris privats en lo parçan o au ras qui perpausan servicis de collècta e de tractament de dèishas de professionaus de tot òrdi.
Las modalitats d'arcuelh d'aqueras dèishas que son pagantas e desparièras segon los prestataris. Qu'es important de demandà'us, premèr. Ua lista pas sancèra d'aqueths prestataris qu'es pòt espiar suu site internet :

communaute-paysbasque.fr